



ใบลงทะเบียน

“การดื้อยาต้าน เอชไอวี” ครั้งที่ 7

ชื่อ นามสกุล

เลขที่ใบประกอบโรคศิลป์ (เฉพาะแพทย์เพื่อรับ CME).....

ที่ทำงาน

สถานที่ติดต่อ.....

เลขที่ ถนน แขวง

เขต จังหวัด รหัสไปรษณีย์.....

โทร E-mail

การประชุมครั้งนี้สามารถเก็บ Credit การศึกษาต่อเนื่องได้ 14 Credit

อัตราค่าลงทะเบียน

Basic Course II: Advance Clinical Course

Basic Course II: Workshop Training for HIV Molecular Laboratory Network

- ภายใน 10 มค. 2554 ท่านละ 2,000 บาท
- หลัง 10 มค. 2554 ท่านละ 2,400 บาท

วิธีการชำระค่าลงทะเบียน

- เงินสด** ชำระเงินได้ที่งานบริการวิชาการ อาคารวิจัยและสวัสดิการ ชั้น 1 คณะแพทยศาสตร์โรงพยาบาลรามาธิบดี
- ธนาคาร** สั่งจ่าย ปณ.สามเสนใน 10400 ในนาม “นางพรพรรณ ลิ้มปญฺ์” งานบริการวิชาการ คณะแพทยศาสตร์โรงพยาบาลรามาธิบดี 270 ถ.พระราม 6 เขตราชเทวี กทม. 10400
- โอนเงิน ชื่อบัญชี** “ศูนย์การประชุมวิชาการคณะแพทยศาสตร์ โรงพยาบาลรามาธิบดี” บัญชีออมทรัพย์ ธนาคารไทยพาณิชย์ สาขารามาธิบดี เลขที่บัญชี 026-4-23465-3 (กรุณาส่งสำเนาการโอนเงินแนบมาพร้อมกับใบลงทะเบียนนี้ด้วย)
- เช็คสั่งจ่ายในนาม** “ศูนย์การประชุมวิชาการคณะแพทยศาสตร์ โรงพยาบาลรามาธิบดี”
 - เช็คธนาคาร..... สาขา.....
 - เลขที่..... (เช็คต่างจังหวัดกรุณารวมค่าธรรมเนียมด้วย)

หมายเหตุ เนื่องจากมีข้อขัดข้องบางประการ จึงขออนุญาตงดรับเช็คส่วนตัว และขอสงวนสิทธิ์ไม่คืนเงินค่าลงทะเบียนไม่ว่ากรณีใดๆ ทั้งสิ้น



งานบริการวิชาการ คณะแพทยศาสตร์โรงพยาบาลรามาธิบดี 270 ถ.พระราม 6 เขตราชเทวี กทม. 10400



กรุณานำส่ง

“การดื้อยาต้าน เอชไอวี” ครั้งที่ 7

AMH



หน่วยโรคติดเชื้อ ภาควิชาอายุรศาสตร์ คณะแพทยศาสตร์โรงพยาบาลรามาธิบดี

ขอเชิญเข้าร่วม การอบรมเชิงปฏิบัติการ



เรื่อง

“การดื้อยาต้าน

เอชไอวี” ครั้งที่ 7



The 7th HIV Drug Resistance Workshop: Basic Principles & Clinical Implications

วันที่ 10-11 กุมภาพันธ์ 2554

ห้องประชุม 910 A-C

อาคารเรียนและปฏิบัติการรวมด้านการแพทย์ ชั้น 9 คณะแพทยศาสตร์โรงพยาบาลรามาธิบดี

ชำระค่าลงทะเบียนเป็นรายเดือน
ใบอนุญาติที่ 4/2551
ปทจ. สามเสนใน

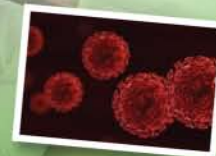

หลักการและเหตุผล

ในปัจจุบัน ประเทศไทยยังมีจำนวนผู้ติดเชื้อเอชไอวีและผู้ป่วยเอดส์จำนวนมาก แม้ว่าการรักษาด้วยยาต้านเอชไอวีช่วยให้ผู้ติดเชื้อเหล่านี้มีชีวิตยืนยาวและแข็งแรงขึ้น พบว่ามีผู้ติดเชื้อจำนวนหนึ่งที่กำลังประสบปัญหาการดื้อยาต้านเอชไอวี แพทย์และคณะผู้ดูแลผู้ติดเชื้อเหล่านี้ รวมถึงนักวิทยาศาสตร์ในห้องปฏิบัติการพบปัญหาในเวชปฏิบัติมากขึ้นเรื่อยๆ แต่ยังคงขาดแนวทางและประสบการณ์ในการจัดการกับปัญหาการดื้อยาต้านเอชไอวี ด้วยองค์ความรู้เกี่ยวกับการดูแลผู้ติดเชื้อที่มีการดื้อยา และเทคโนโลยีในการตรวจทางห้องปฏิบัติการที่มีมากขึ้นและยาต้าน เอชไอวีที่มีให้เลือกใช้มากขึ้น การเรียนรู้เพื่อให้สามารถดูแลผู้ติดเชื้อเหล่านี้ ได้อย่างเหมาะสม จะสามารถช่วยให้ผู้ติดเชื้อมีชีวิตยืนยาว แข็งแรง และมีคุณภาพชีวิตที่ดีได้

วัตถุประสงค์

การอบรมเชิงปฏิบัติการนี้ จัดขึ้นเพื่อให้มีความรู้และความเข้าใจเกี่ยวกับการประเมินผลการรักษา การวินิจฉัยการดื้อยาต้านเอชไอวี การตรวจทางห้องปฏิบัติการ การแปลผลการตรวจไวรัสดื้อยา และแนวทางปฏิบัติที่สามารถทำได้จริง สำหรับการดูแลผู้ติดเชื้อเอชไอวีที่มีปัญหาการดื้อยาต้านเอชไอวี และเปิดโอกาสให้ผู้เข้ารับการอบรมได้ซักถามและปรึกษาปัญหาจริงที่พบในเวชปฏิบัติ

กลุ่มเป้าหมาย

แพทย์ พยาบาลวิชาชีพ เภสัชกร และนักวิทยาศาสตร์ ที่ดูแลผู้ติดเชื้อเอชไอวี โดยเฉพาะผู้ที่มีประสบการณ์การดูแลผู้ติดเชื้อเอชไอวีมาบ้าง และเริ่มพบปัญหาการรักษาล้มเหลว หรือการดื้อยาต้านเอชไอวี

ผลที่คาดว่าจะได้รับ

เมื่อจบการอบรมแล้ว ผู้เข้าอบรมจะสามารถประเมินผลการรักษา วินิจฉัยการดื้อยา ปฏิบัติงานในห้องปฏิบัติการ แปลผลการตรวจการดื้อยา และดูแลผู้ติดเชื้อเอชไอวีที่ดื้อยาต้านเอชไอวีได้

หมายเหตุ เพื่อให้บรรลุวัตถุประสงค์ การอบรมเชิงปฏิบัติการครั้งนี้ สามารถรับผู้เข้ารับการอบรมได้เพียง 250 ท่านเท่านั้นโดยให้สิทธิ์ท่านที่สมัครก่อน

สนใจรายละเอียดเพิ่มเติม

โทร. 02-201-1542, 02-201-2607, 02-201-2193 แฟกซ์ 02-201-2607

โปรดส่ง email ที่ hivrama@yahoo.com, Blog: <http://hivrama.blogspot.com/>



การอบรมเชิงปฏิบัติการ

เรื่อง “การดื้อยาต้าน เอชไอวี” ครั้งที่ 7

วันพฤหัสบดี 10 กุมภาพันธ์ 2554

Basic Course

- 08.00 - 08.30 น. ลงทะเบียน
- 08.30 - 08.35 น. เปิดการอบรม โดย ศ.พญ.บุญมี สถาปัตยกรรมศาสตร์
- 08.35 - 09.30 น. **Principle of HIV drug resistance**
รศ.นพ.สมนึก สังฆานุภาพ
- 09.30 - 10.00 น. **Epidemiology of HIV drug resistance in Thailand**
ผศ.พญ.ศศิโสภิน เกียรติบูรณกุล
- 10.00 - 10.15 น. **พักรับประทานอาหารว่าง**
- 10.15 - 11.00 น. **Diagnosis and management of treatment failure**
ศ.พญ.เพลินจันทร์ เชษฐโชติศักดิ์
- 11.00 - 11.30 น. **Overview of resistance testing technologies**
รศ.ดร.วสันต์ จันทราทิตย์ และ อ.ดร.เอกวัฒน์ ผสมทรัพย์
- 11.30 - 12.00 น. **Resistance to non-nucleoside reverse transcriptase inhibitors**
นพ.วีรวัฒน์ มโนสุทธิ
- 12.00 - 13.00 น. **พักรับประทานอาหารกลางวัน**
(Luncheon symposium with leading HIV experts)
- 13.00 - 13.30 น. **Resistance to nucleoside reverse transcriptase inhibitors**
รศ.นพ.สมนึก สังฆานุภาพ
- 13.30 - 14.15 น. **Choosing of the second regimen after NNRTI-based regimen failure**
ศ.พญ.เพลินจันทร์ เชษฐโชติศักดิ์ และ ผศ.พญ.ศศิโสภิน เกียรติบูรณกุล
- 14.15 - 14.30 น. **พักรับประทานอาหารว่าง**
- 14.30 - 15.00 น. **Resistance to protease inhibitors**
ศ.นพ.เกียรติ รักษ์รุ่งธรรม
- 15.00 - 15.45 น. **Choosing of the second regimen after PI-based regimen failure**
ศ.นพ.เกียรติ รักษ์รุ่งธรรม และ นพ.วีรวัฒน์ มโนสุทธิ
- 15.45 - 16.00 น. Q & A

วันศุกร์ที่ 11 กุมภาพันธ์ 2554

Basic Course

- 08.00 - 08.30 น. **Case consultation from participants**
รศ.นพ.สมนึก สังฆานุภาพ นพ.วีรวัฒน์ มโนสุทธิ และ ผศ.พญ.ศศิโสภิน เกียรติบูรณกุล
- 08.30 - 09.15 น. **New antiretroviral drugs in Thailand**
รศ.นพ.วรพจน์ ตันติศิริวัฒน์
- 09.15 - 09.45 น. **Resistance to integrase inhibitors and entry inhibitors**
รศ.นพ.สมนึก สังฆานุภาพ และ อ.ภก.ดร. ชลภัทร สุขเกษม
- 09.45 - 10.00 น. **พักรับประทานอาหารว่าง**
- 10.00 - 16.00 น. แยกเป็นห้อง Advance Clinical Course และ Workshop Training for HIV Molecular Laboratory Network

วันศุกร์ที่ 11 กุมภาพันธ์ 2554 (ต่อ)

Advance course:

- 10.00 - 11.00 น. **Choosing of the next regimen after multiple failures**
ศ.นพ.เกียรติ รักษ์รุ่งธรรม และ นพ.วีรวัฒน์ มโนสุทธิ
- 11.00 - 11.30 น. **Monitoring of treatment in patients with multiple failures**
ผศ.พญ.ศศิโสภิน เกียรติบูรณกุล
- 11.30 - 12.00 น. **What should you do to improve adherence**
รศ.นพ.อนุชา อภิสารธนรักษ์
- 12.00 - 13.00 น. **พักรับประทานอาหารกลางวัน**
(Luncheon symposium with leading HIV experts)
- 13.00 - 13.30 น. **HIV drug resistance in children vs. adults: Differences and similarities**
รศ.พญ.จินตนาถ อนันต์วรณิชย์
- 13.30 - 14.15 น. **PMTCT and HIV drug resistance**
ศ.พญ.กุลกัญญา โชคไพบูลย์กิจ
- 14.15 - 14.30 น. **พักรับประทานอาหารว่าง**
- 14.30 - 15.30 น. **Choosing of the next regimen in children**
ศ.พญ.กุลกัญญา โชคไพบูลย์กิจ, รศ.พญ.จินตนาถ อนันต์วรณิชย์, และ อ.นพ.ชนเมธ เดชะแสนศิริ
- 15.30 - 16.00 น. Q & A

Workshop Training for HIV Molecular Laboratory Network

- 10.00 - 11.00 น. **Update technologies for HIV molecular testing**
Viral load determination of HIV infection: Trouble shooting
รศ.ดร.วสันต์ จันทราทิตย์
- 11.00 - 12.00 น. **HIV recombinant assay for phenotypic drug resistance testing and tropism determination**
อ.ภก.ดร. ชลภัทร สุขเกษม
- 12.00 - 13.30 น. **พักรับประทานอาหารกลางวัน**
(Luncheon symposium with experts in resistance testing)
- 13.30 - 14.15 น. **HIV drug resistance testing: Genotype, virtual phenotype and supporting tools**
อ.ดร.เอกวัฒน์ ผสมทรัพย์
- 14.15 - 14.30 น. **พักรับประทานอาหารว่าง**
- 14.45 - 15.30 น. **HIV Pharmacogenomics: Clinical application of pharmacogenetic markers**
อ.ภก.ดร. ชลภัทร สุขเกษม
- 15.30 - 16.00 น. **HIV laboratory meeting and network**
Virus-RAMA Team