

การอบรมฟื้นฟูวิชาการ เรื่อง “อุบัติเหตุทางมือ” ครั้งที่ 35

ใบลงทะเบียน

(กรุณาพิมพ์ หรือ เขียนตัวบรรจง)

ชื่อ.....นามสกุล.....

เลขที่ใบประกอบโรคศิลป์(CME)

เลขที่ใบประกอบวิชาชีพ(CNEU)

ชื่อจำกัดด้านอาหาร

ที่ทำงาน

ที่อยู่ติดต่อได้สะดวก

เลขที่ ถนน แขวง.....

เขต..... จังหวัด..... รหัสไปรษณีย์.....

มือถือ..... โทรสาร.....

E-mail.....

วิธีการชำระค่าลงทะเบียน

1) **เงินสด** ชำระเงินได้ที่งานบริการวิชาการ อาคารวิจัยและสวัสดิการ

ชั้น 1 คณะแพทยศาสตร์ โรงพยาบาลรามาธิบดี

2) **ใบนำฝาก** บัญชี “เงินรายได้คณะแพทยศาสตร์ ร.พ.รามาธิบดี”

คณะแพทยศาสตร์ โรงพยาบาลรามาธิบดี มหาวิทยาลัยมหิดล

DEPOSIT SLIP FOR FACULTY OF MEDICINE RAMATHIBODI

HOSPITAL, MAHIDOL UNIVERSITY บัญชีกระแสรายวัน ธนาคาร

ไทยพาณิชย์ สาขารามาธิบดี เลขที่บัญชี 026-3-04247-7 (สามารถดาวน์โหลด

ใบลดใบนำฝากสำหรับชำระค่าลงทะเบียนได้ที่

<http://academic.ra.mahidol.ac.th>)

3) **ธนาคัติ** สั่งจ่าย ปณ สามแสนใน 10400

ในนาม “นางสาวณัฐรัตน์ จิรัชยาภรณ์”

งานบริการวิชาการ คณะแพทยศาสตร์ โรงพยาบาลรามาธิบดี

270 ถ.พระราม6 เขตราชเทวี กรุงเทพฯ 10400

4) **เช็ค** สั่งจ่ายในนาม “เงินรายได้คณะแพทยศาสตร์ ร.พ.รามาธิบดี”

[] เชื่อกันการ.....

สาขา.....

ลงวันที่.....

5) **ขอสงวนสิทธิ์** งดรับเช็คส่วนตัว และไม่คืนเงินค่าลงทะเบียน ไม่ว่าจะกรณี

ใดๆ



อัตราค่าลงทะเบียน

ก่อนวันที่ 23 มิถุนายน 2558

สำหรับแพทย์, พยาบาล คนละ 1,500 บาท

แพทย์ประจำบ้าน คนละ 1,000 บาท

หลังวันที่ 23 มิถุนายน 2558

สำหรับแพทย์, พยาบาล คนละ 2,000 บาท

แพทย์ประจำบ้าน คนละ 1,500 บาท

ติดต่อที่พัก

1. โรงแรมแกรนด์ ทาวเวอร์อิน

สนใจติดต่อ คุณใจทิพย์ นิลโสภณ โทร. 081 - 334 - 1528

➤ ห้องพักเดี่ยว 1,100 บาท (รวมอาหารเช้า)

➤ ห้องพักรู้อยู่ 1,200 บาท (รวมอาหารเช้า)

2. โรงแรมเซ็นจูรี่ พาร์ค กรุงเทพฯ

สนใจติดต่อ คุณมณีนีรัตน์ โทร. 097-941-4916

➤ ห้องพักเดี่ยว 1,500 บาท (รวมอาหารเช้า)

➤ ห้องพักรู้อยู่ 1,800 บาท (รวมอาหารเช้า)

3. โรงแรมสุโกศล

สนใจติดต่อ คุณชนิษฐา โทร. 081-823-0882

➤ ห้องพักเดี่ยว 2,600 บาท (รวมอาหารเช้า)

➤ ห้องพักรู้อยู่ 2,800 บาท (รวมอาหารเช้า)

:: สอบถามรายละเอียดเพิ่มเติม ::

นางสาวรจนา บุญเลิศกุล งานบริการวิชาการ

คณะแพทยศาสตร์โรงพยาบาลรามาธิบดี

โทร. 02-2012193, 02-2011542 โทรสาร 02-2012607



คณะแพทยศาสตร์ โรงพยาบาลรามาธิบดี

ร่วมกับ

ชมรมศัลยแพทย์ทางมือแห่งประเทศไทย

จัดการอบรมฟื้นฟูวิชาการเรื่อง

“อุบัติเหตุทางมือ” ครั้งที่ 35

ลงทะเบียนออนไลน์

<http://academic.ra.mahidol.ac.th>

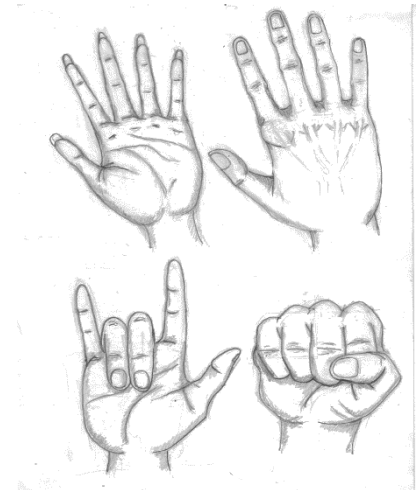

ระหว่างวันที่ 23-24 กรกฎาคม 2558

ณ ห้องประชุม 910 ABC ชั้น 9

อาคารเรียนและปฏิบัติการรวมด้าน

การแพทย์และโรงเรียนพยาบาลรามาธิบดี

การอบรมฟื้นฟูวิชาการเรื่อง “อุบัติเหตุทางมือ” ครั้งที่ 35

หลักการและเหตุผล

อุบัติเหตุทางมือเป็นปัญหาทางการแพทย์ที่พบได้บ่อยในประเทศไทยซึ่งเป็นประเทศอุตสาหกรรมใหม่ และมีอุบัติเหตุทางการจราจรบ่อย ทำให้ประชากรของประเทศ โดยเฉพาะในวัยทำงาน มีความพิการเกิดขึ้นซึ่งมีผลต่อการปฏิบัติงาน การรักษาภาวะนี้จำเป็นต้องอาศัยผู้เชี่ยวชาญเฉพาะทางและการดูแลเป็นสหสาขาวิชาชีพ (Multidisciplinary care) การอบรมฟื้นฟูวิชาการเรื่อง “อุบัติเหตุทางมือ” มีจุดประสงค์เพื่อฟื้นฟูวิชาการ เพื่อเพิ่มคุณภาพการรักษาผู้ป่วยอุบัติเหตุทางมือที่เป็นปัญหาสำคัญของประเทศไทยและเพื่อเป็นการนำความรู้และประสบการณ์ที่ได้นำไปช่วยเหลือผู้ป่วยต่อไป

วัตถุประสงค์

เพื่อเพิ่มพูน ฟื้นฟูและเผยแพร่ความรู้ให้แก่แพทย์ พยาบาล และบุคลากรทางการแพทย์ที่มาร่วมการอบรม เพื่อที่จะได้นำความรู้ที่ได้ไปดูแลรักษาผู้ป่วย โดยคำนึงถึงผลประโยชน์สูงสุด อันจะเกิดกับผู้ป่วยเป็นสำคัญ

กลุ่มเป้าหมาย

ศัลยแพทย์ทุกสาขา แพทย์ผู้สนใจ พยาบาลผู้สนใจ และแพทย์ประจำบ้าน จำนวน 200 คน

วันพฤหัสบดีที่ 23 กรกฎาคม 2558

07.30 – 08.30	ลงทะเบียน
08.30 – 08.45	หัวหน้าภาควิชาศัลยศาสตร์ กล่าวเปิดประชุม
08.45 – 09.45	ปาฐกถาเกียรติยศ“วิวัฒน์ วิสุทธิโกศล” ครั้งที่ 9
09.45 – 10.00	Coffee Break
10.00 – 10.30	Concept of Hand Wound Management โดย นพ.นพดล วรอุไร
10.30 – 11.00	Physical Impairment of the Injured Hand โดย นพ.ประทีป โภคะกุล
11.00 – 11.30	Role of Microsurgery in Hand Injury โดย นพ.อดิสร ภัทราคูลย์
11.30 – 12.00	Fingertip Injury โดย นพ.อาทิ เครือวิทย์
12.00 – 13.00	Lunch
13.00 – 13.30	Burn Hand (Acute phase) โดย นพ.อัฉริย สาโรวาท
13.30 – 14.00	Burn Hand (Late reconstruction) โดย นพ.วิชัย ศรีมนินทรนิมิต
14.00 – 14.30	Ligament & Small Joint Injury โดย นพ.สัญญาณ เนียมปลูก
14.30 – 15.00	Coffee Break
15.00 – 15.30	Rehabilitation Medicine in Hand Surgery โดย พญ.ภัญญา จิตประไพ
15.30 – 16.00	Splints in Hand Surgery โดย พญ.มลรัฐธา ภาณุวรรณการ คุณเกษริน คทาฐวัฒน์ และคณะฯ

วันศุกร์ที่ 24 กรกฎาคม 2558

08.30 – 09.00	Radiologic Approach of the Hand & Wrist โดย นพ.รัฐชัย แก้วลาย
09.00 – 09.30	Brachial Plexus Injury โดย นพ.กานูพันธ์ ทรงเจริญ
09.30 – 10.00	Extensor Tendon Injury โดย นพ.สำเริง เนติ
10.00 – 10.30	Coffee Break
10.30 – 11.00	Peripheral Nerve Injury โดย นพ.วีระยุทธ เขาว์ปรีชา
11.00 – 11.30	Fracture of Distal Radius โดย นพ.อดิศักดิ์ สังข์เพชร
11.30 – 12.00	Flexor Tendon Injury โดย นพ.ยงศักดิ์ เลียงอุดม
12.00 – 13.00	Lunch
13.00 – 13.30	Opiogenomics โดย ดร.อำนาจ ธิฐาพันธ์
13.30 – 14.00	Electrodiagnosis in Hand Surgery โดย พญ.เฟื่องฟ้า คุณาดร
14.00 – 14.30	Coffee Break
14.30 – 15.00	Skin Coverage of the Hand โดย นพ.อภิรักษ์ ช่วงสุวนิช
15.00 – 15.30	Fixation in Phalangeal and Metacarpal Injury โดย นพ.ชรรค์ชัย มั่งไผ่พรพณ์
15.30 – 16.00	Carpal Fracture & Dislocation โดย พญ.สายชล ว่องตระกูล