

การอบรมฟื้นฟูวิชาการ เรื่อง “อุบัติเหตุทางมือ” ครั้งที่ 36

ใบลงทะเบียน

(กรุณาพิมพ์ หรือ เขียนตัวบรรจง)

ชื่อ.....นามสกุล.....

เลขที่ใบประกอบโรคศิลป์(CME)

เลขที่ใบประกอบวิชาชีพ(CNEU)

ชื่อจำกัดด้านอาหาร

ที่ทำงาน

ที่อยู่ติดต่อได้สะดวก

เลขที่ ถนน แขวง.....

เขต..... จังหวัด..... รหัสไปรษณีย์.....

มือถือ..... โทรสาร.....

E-mail.....

วิธีการชำระค่าลงทะเบียน

1) **เงินสด** ชำระเงินได้ที่งานบริการวิชาการ อาคารวิจัยและสวัสดิการ ชั้น 1 คณะแพทยศาสตร์ โรงพยาบาลรามาธิบดี

2) **ใบนำฝาก** บัญชี “เงินรายได้คณะแพทยศาสตร์ ร.พ.รามาธิบดี” คณะแพทยศาสตร์โรงพยาบาลรามาธิบดี มหาวิทยาลัยมหิดล

DEPOSIT SLIP FOR FACULTY OF MEDICINE RAMATHIBODI HOSPITAL, MAHIDOL UNIVERSITY บัญชีกระแสรายวัน ธนาคารไทยพาณิชย์ สาขารามาธิบดี เลขที่บัญชี 026-3-04247-7 (สามารถดาวน์โหลดใบนำฝากสำหรับชำระค่าลงทะเบียนได้ที่ <http://academic.ra.mahidol.ac.th>)

3) **ธนาคาร** สั่งจ่าย ปณ สามแสนใน 10400

ในนาม “นางสาวณัฐรัตน์ จิรัชยาปกรณ์” งานบริการวิชาการ คณะแพทยศาสตร์ โรงพยาบาลรามาธิบดี 270 ถ.พระราม6 เขตราชเทวี กรุงเทพฯ 10400

4) **เช็ค** สั่งจ่ายในนาม “เงินรายได้คณะแพทยศาสตร์ ร.พ.รามาธิบดี” [] เชื่อกันการ.....

สาขา.....

ลงวันที่.....

5) **ขอสงวนสิทธิ์** งดรับเช็คส่วนตัว และไม่คืนเงินค่าลงทะเบียน ไม่ว่ากรณีใดๆ

★ อัตราค่าลงทะเบียน

ก่อนวันที่ 12 มิถุนายน 2559	
สำหรับแพทย์, พยาบาล	คนละ 1,500 บาท
แพทย์ประจำบ้าน	คนละ 1,000 บาท
หลังวันที่ 12 มิถุนายน 2559	
สำหรับแพทย์, พยาบาล	คนละ 2,000 บาท
แพทย์ประจำบ้าน	คนละ 1,500 บาท

ติดต่อที่พัก

- 1. **โรงแรมแกรนด์ ทาวเวอร์อิน**
สนใจติดต่อ คุณใจทิพย์ นิลโสภณ โทร. 081 - 334 - 1528
 - ห้องพักเดี่ยว 1,100 บาท (รวมอาหารเช้า)
 - ห้องพักรู 1,200 บาท (รวมอาหารเช้า)

- 2. **โรงแรมเซ็นจูรี พาร์ค กรุงเทพฯ**
สนใจติดต่อ คุณมณีนีรัตน์ โทร. 091 - 989 - 9621
 - ห้องพักเดี่ยว 1,500 บาท (รวมอาหารเช้า)
 - ห้องพักรู 1,800 บาท (รวมอาหารเช้า)

- 3. **โรงแรมสุโกศล**
สนใจติดต่อ คุณชนิษฐา โทร. 081-823-0882
 - ห้องพักเดี่ยว 2,400 บาท (รวมอาหารเช้า)
 - ห้องพักรู 2,600 บาท (รวมอาหารเช้า)

:: สอบถามรายละเอียดเพิ่มเติม ::

นางสาวรจนา บุญเลิศกุล งานบริการวิชาการ
คณะแพทยศาสตร์โรงพยาบาลรามาธิบดี
โทร. 02-2012193, 02-2011542 โทรสาร 02-2012607



คณะแพทยศาสตร์ โรงพยาบาลรามาธิบดี
ร่วมกับ
ชมรมศัลยแพทย์ทางมือแห่งประเทศไทย
จัดการอบรมฟื้นฟูวิชาการเรื่อง
“อุบัติเหตุทางมือ” ครั้งที่ 36

ลงทะเบียนออนไลน์
<http://academic.ra.mahidol.ac.th>

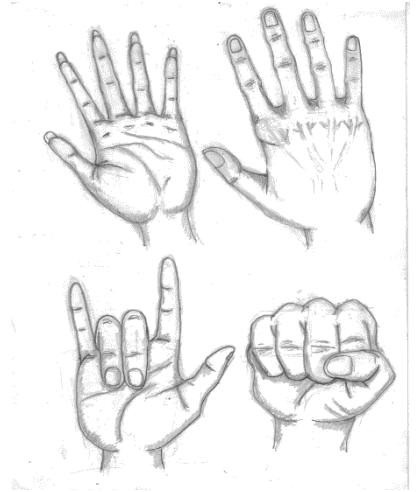

ระหว่างวันที่ 12 - 13 กรกฎาคม 2559
ณ ห้องประชุม 910 ABC ชั้น 9
อาคารเรียนและปฏิบัติการรวมด้าน
การแพทย์และโรงเรียนพยาบาลรามาธิบดี

การอบรมฟื้นฟูวิชาการเรื่อง “อุบัติเหตุทางมือ” ครั้งที่ 36

หลักการและเหตุผล

อุบัติเหตุทางมือเป็นปัญหาทางการแพทย์ที่พบได้บ่อยในประเทศไทยซึ่งเป็นประเทศอุตสาหกรรมใหม่ และมีอุบัติเหตุทางจราจรบ่อย ทำให้ประชากรของประเทศ โดยเฉพาะในวัยทำงาน มีความพิการเกิดขึ้นซึ่งมีผลต่อการปฏิบัติงาน การรักษาภาวะนี้จำเป็นต้องอาศัยผู้เชี่ยวชาญเฉพาะทางและการดูแลเป็นสหสาขาวิชาชีพ (Multidisciplinary care) การอบรมฟื้นฟูวิชาการเรื่อง “อุบัติเหตุทางมือ” มีจุดประสงค์เพื่อฟื้นฟูวิชาการ เพื่อเพิ่มคุณภาพการรักษาผู้ป่วยอุบัติเหตุทางมือที่เป็นปัญหาสำคัญของประเทศไทยและเพื่อเป็นการนำความรู้และประสบการณ์ที่ได้นำไปช่วยเหลือผู้ป่วยต่อไป

วัตถุประสงค์

เพื่อเพิ่มพูน ฟื้นฟูและเผยแพร่ความรู้ให้แก่แพทย์พยาบาล และบุคลากรทางการแพทย์ที่มาร่วมการอบรม เพื่อที่จะได้นำความรู้ที่ได้ไปดูแลรักษาผู้ป่วย โดยคำนึงถึงผลประโยชน์สูงสุด อันจะเกิดกับผู้ป่วยเป็นสำคัญ

กลุ่มเป้าหมาย

ศัลยแพทย์ทุกสาขา แพทย์ผู้สนใจ พยาบาลผู้สนใจ และแพทย์ประจำบ้าน จำนวน 200 คน

วันอังคารที่ 12 กรกฎาคม 2558

07.30 – 08.30	ลงทะเบียน
08.30 – 08.45	หัวหน้าภาควิชาศัลยศาสตร์ กล่าวเปิดประชุม
08.45 – 09.45	ปาฐกถาเกียรติยศ“วิวัฒน์ วิสุทธิโกศล” ครั้งที่ 10 โดย นพ.อภิรักษ์ ช่วงสุวนิช
09.45 – 10.00	Coffee Break
10.00 – 10.30	Skin Coverage of the Hand โดย นพ.อภิรักษ์ ช่วงสุวนิช
10.30 – 11.00	Physical Impairment of the Injured Hand โดย นพ.ประทีป โภคะกุล
11.00 – 11.30	Role of Microsurgery in Hand Injury โดย นพ.อดิสร ภัทราคูลย์
11.30 – 12.00	Fingertip Injury โดย นพ.อาทิ เครือวิทย์
12.00 – 13.00	Lunch
13.00 – 13.30	Burn Hand (Acute phase) โดย นพ.อัจฉริย สาโรวาท
13.30 – 14.00	Burn Hand (Late reconstruction) โดย นพ.กิตติกร กิระนันท์วัฒน์
14.00 – 14.30	Ligament & Small Joint Injury โดย นพ.สัณญาณ เนียมปุก
14.30 – 15.00	Coffee Break
15.00 – 15.30	Rehabilitation Medicine in Hand Surgery โดย พญ.มลรัฐธา ภาณุวรรณการ
15.30 – 16.00	Splints in Hand Surgery โดย พญ.มลรัฐธา ภาณุวรรณการ คุณเกษริน คทาวุธวัฒน์ และคณะฯ

วันพุธที่ 13 กรกฎาคม 2558

08.30 – 09.00	Radiologic Approach of the Hand & Wrist โดย นพ.รัฐชัย แก้วลาย
09.00 – 09.30	Brachial Plexus Injury โดย นพ.ภานุพันธ์ ทรงเจริญ
09.30 – 10.00	Extensor Tendon Injury โดย นพ.สำเริง เนติ
10.00 – 10.30	Coffee Break
10.30 – 11.00	Peripheral Nerve Injury โดย นพ.วีระยุทธ เขาว์ปรีชา
11.00 – 11.30	Fracture of Distal Radius โดย นพ.อดิศักดิ์ สังข์เพชร
11.30 – 12.00	Flexor Tendon Injury โดย นพ.ยงศักดิ์ เสียงอุดม
12.00 – 13.00	Lunch
13.00 – 13.30	Opioids Update โดย ดร.อำนาจ ธิฐาพันธ์
13.30 – 14.00	Electrodiagnosis in Hand Surgery โดย พญ.เฟื่องฟ้า คุณาคร
14.00 – 14.30	Coffee Break
14.30 – 15.00	Concept of Hand Wound Management โดย นพ.นพดล วรอุไร
15.00 – 15.30	Carpal Fracture & Dislocation โดย พญ.สายชล ว่องตระกูล
15.30 – 16.00	Fixation in Phalangeal and Metacarpal Injury โดย นพ.สรศักดิ์ สุภผล