

## ใบลงทะเบียน

### “การพัฒนาศักยภาพพยาบาลวิกฤตทารกแรกเกิด (NICU)

#### หลักสูตร 1 เดือน”

(กรุณาพิมพ์ หรือ เขียนตัวบรรจง)

ชื่อ ( น.ส. / นาง / นาย).....

นามสกุล.....

เลขที่ใบประกอบวิชาชีพ(CNEU) .....

ข้อจำกัดด้านอาหาร ( อิสลาม / มั่งสวิรัต / ปกติ ) อื่นๆ.....

ที่ทำงาน .....

ที่อยู่ติดต่อได้สะดวก .....

เลขที่..... ถนน.....

แขวง..... เขต.....

จังหวัด..... รหัสไปรษณีย์.....

เบอร์มือถือ.....

เบอร์โทรศัพท์ที่ทำงาน.....

E-mail.....

กรุณาทำเครื่องหมาย ✓ เพื่อเลือกรุ่นฝึกปฏิบัติ	
ระยะที่ 3 ภาคปฏิบัติจริงในคลินิก (เลือกคนละ 1 รุ่น)	
รุ่นที่ 1	วันที่ 16 มกราคม – 3 กุมภาพันธ์ 2560
รุ่นที่ 2	วันที่ 6 – 24 กุมภาพันธ์ 2560
รุ่นที่ 3	วันที่ 27 กุมภาพันธ์ – 17 มีนาคม 2560

ค่าลงทะเบียน ท่านละ 30,000 บาท

ชำระค่าลงทะเบียนแล้วกรุณาส่งหลักฐานการชำระเงินด้วยค่ะ

#### วิธีการชำระค่าลงทะเบียน

1) **เงินสด** ชำระเงินได้ที่งานบริการวิชาการ อาคารวิจัยและสวัสดิการ ชั้น 1

คณะแพทยศาสตร์ โรงพยาบาลรามาธิบดี

2) **ใบนำฝาก** บัญชี “เงินรายได้คณะแพทยศาสตร์ รพ.รามาธิบดี”

คณะแพทยศาสตร์โรงพยาบาลรามาธิบดี มหาวิทยาลัยมหิดล DEPOSIT SLIP FOR

FACULTY OF MEDICINE RAMATHIBODI HOSPITAL, MAHIDOL UNIVERSITY

บัญชีกระแสรายวัน ธนาคาร ไทยพาณิชย์ สาขารามาธิบดี เลขที่บัญชี 026-3-04247-7

(สามารถดาวน์โหลดใบนำฝากสำหรับชำระค่าลงทะเบียนได้ที่

<http://academic.ra.mahidol.ac.th> )

3) **เช็ค** ส่งจ่ายในนาม “เงินรายได้คณะแพทยศาสตร์ รพ.รามาธิบดี”

[ ] เช็คธนาคาร.....

สาขา.....

ลงวันที่.....

4) **ของสงวนสิทธิ์** งดรับเช็คส่วนตัว และไม่คืนเงินค่าลงทะเบียน ไม่ว่าจะกรณีใดๆ

#### สอบถามรายละเอียดงานประชุมเพิ่มเติม

น.ส.รจนา บุญเลิศกุล

งานบริการวิชาการ อาคารวิจัยและสวัสดิการ ชั้น 1

โทร. 02-201-2193, 02-201-1542

Fax. 02-201 2607

เมื่อชำระค่าลงทะเบียนแล้วกรุณา

**ส่งหลักฐานการชำระเงิน**

มาที่ E-Mail : [academic.rama@gmail.com](mailto:academic.rama@gmail.com)

#### ติดต่อที่พัก

1. **โรงแรมแกรนด์ ทาวเวอร์อิน**

สนใจติดต่อ คุณใจทิพย์ โทร.081 - 334 - 1528

➢ ห้องพักเดี่ยว 1,100 บาท (รวมอาหารเช้า)

➢ ห้องพักรู้นี้ 1,200 บาท (รวมอาหารเช้า)

2. **โรงแรมเซ็นจูรี พาร์ค กรุงเทพฯ**

สนใจติดต่อ คุณมณีนีรัตน์ โทร. 097 - 941 - 4916

➢ ห้องพักเดี่ยว 1,500 บาท (รวมอาหารเช้า)

➢ ห้องพักรู้นี้ 1,800 บาท (รวมอาหารเช้า)

3. **โรงแรมสุโกศล**

สนใจติดต่อ คุณขวัญเรือน โทร. 081 - 823 - 0882

➢ ห้องพักเดี่ยว 2,400 บาท (รวมอาหารเช้า)

➢ ห้องพักรู้นี้ 2,600 บาท (รวมอาหารเช้า)



คณะแพทยศาสตร์ โรงพยาบาลรามาธิบดี

การอบรมเชิงปฏิบัติการเรื่อง

“การพัฒนาศักยภาพพยาบาลวิกฤต

ทารกแรกเกิด (NICU)”

หลักสูตร 1 เดือน

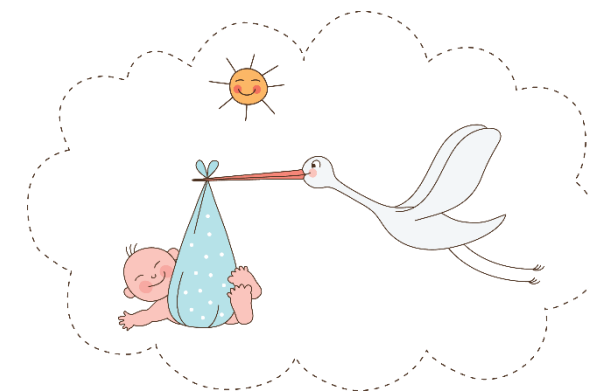

**ระยะที่ 1 ภาคทฤษฎี วันที่ 9 – 12 มกราคม พ.ศ.2560**

ห้องประชุมท่านผู้หญิงวิระยา ชวกุล ชั้น 5 ศูนย์การแพทย์สิริกิติ์  
คณะแพทยศาสตร์ โรงพยาบาลรามาธิบดี

**ระยะที่ 2 ภาคปฏิบัติ(workshop) วันที่ 13 มกราคม พ.ศ.2560**

**ระยะที่ 3 ภาคปฏิบัติจริงในคลินิก แบ่งเป็น 3 รุ่น (เลือกคนละ 1 รุ่น)**

(ใส่ชุดฟอร์มพยาบาล)

รุ่นที่ 1 วันที่ 16 มกราคม – 3 กุมภาพันธ์ พ.ศ.2560

รุ่นที่ 2 วันที่ 6 กุมภาพันธ์ – 24 กุมภาพันธ์ พ.ศ.2560

รุ่นที่ 3 วันที่ 27 กุมภาพันธ์ – 17 มีนาคม พ.ศ.2560

ลงทะเบียนออนไลน์

<http://acmrama.com>

# การอบรมเชิงปฏิบัติการเรื่อง “การพัฒนาศักยภาพพยาบาลวิกฤตทารกแรกเกิด (NICU)” หลักสูตร 1 เดือน

## หลักการและเหตุผล

พยาบาลที่ให้การดูแลทารกแรกเกิดหรือทารกเกิดก่อนกำหนดที่เจ็บป่วยอยู่ในภาวะวิกฤต จำเป็นต้องมีความรู้ ความเข้าใจในเรื่องโรค พยาธิสภาพของโรค แนวทางการรักษา มีความสามารถในการประเมินอาการ การเลือกใช้อุปกรณ์หรือเทคโนโลยีทางการแพทย์ที่เหมาะสมและทันสมัย ตลอดจนสามารถพัฒนาศักยภาพในการพยาบาลเพื่อช่วยลดความเสี่ยงหรือป้องกันภาวะแทรกซ้อนที่อาจตามมาจากการรักษาพยาบาล รวมถึงพัฒนาแนวคิด แนวปฏิบัติในการดูแลทารกเพื่อที่จะสร้างเสริมการเจริญเติบโต และส่งเสริมพัฒนาการทารกได้อย่างถูกต้อง เหมาะสม

งานการพยาบาลกุมารเวชศาสตร์ ฝ่ายการพยาบาล คณะแพทยศาสตร์ โรงพยาบาลรามาธิบดีได้เล็งเห็นถึงความสำคัญ (NICU: Neonatal Intensive Care Unit) ที่ครอบคลุมทั้งภาคทฤษฎี ความรู้ การปฏิบัติและแนวคิดของการพัฒนาคุณภาพงานในการดูแลทารกแรกเกิดที่เป็นปัจจุบัน โดยยึดหลักการพยาบาลแบบองค์รวมที่เน้นผู้ป่วยและครอบครัวเป็นศูนย์กลาง เพื่อให้พยาบาลที่ได้รับการอบรมแล้วสามารถนำความรู้กลับไปวางแผนและให้การพยาบาลทารกที่เจ็บป่วยในภาวะวิกฤตได้อย่างมีประสิทธิภาพ ส่งเสริมให้ทารกที่เจ็บป่วยมีคุณภาพชีวิตที่ดีและเติบโตมีพัฒนาการที่เหมาะสมต่อไป

## วัตถุประสงค์

- ☑ ให้การพยาบาลทารกที่ได้รับการรักษาด้วยเครื่องช่วยหายใจชนิด Invasive Mechanical ventilator เช่น Mode A/C, SIMV, PSV, HFV เป็นต้น
- ☑ ให้การพยาบาลทารกที่ได้รับการรักษาด้วยเครื่องช่วยหายใจชนิด Non-Invasive Mechanical ventilator เช่น NCPAP, DuOPAP, HHHFNC, T-piece resuscitator และการใช้Oxygen therapy ต่างๆ เป็นต้น
- ☑ ให้การพยาบาลทารกที่เจ็บป่วย ตลอดจนสามารถใช้เครื่องมือที่ทันสมัยในด้านต่างๆ เช่น การใช้ตู้อบและการควบคุมอุณหภูมิร่างกาย การพยาบาลทารกที่ได้รับการรักษาด้วย Therapeutic Hypothermia, การใช้No การทำ N-CPR, CVC care, การใช้ Invasive Photo-therapy เป็นต้น
- ☑ พัฒนาความรู้ ความเข้าใจเกี่ยวกับโรค ปัญหาความผิดปกติที่พบบ่อยและน่าสนใจในทารกแรกเกิด เช่น Respiratory Care, HIE , CHD, NEC, Infection control เป็นต้น สามารถประเมินอาการ อาการแสดง ภาวะผิดปกติต่างๆ และประเมินผล labs ได้ ABG ได้ สามารถดูแลและคำนวณสารน้ำและสารอาหารตามแผนการรักษาได้
- ☑ สามารถส่งเสริมความปลอดภัยทารกโดยใช้หลัก SIMPLE/ HAD management
- ☑ สามารถส่งเสริมและกระตุ้นพัฒนาการทารกเกิดก่อนกำหนด ตามหลัก Developmental care /Pain Management และมีส่วนร่วมในการเรียนรู้ระบบ Family-Centered Care/ Primary Nursing Care
- ☑ สามารถพัฒนาแนวคิดในการพัฒนาคุณภาพงานบริการโดยใช้เครื่องมือ Risk management/CQI/KAIZEN

## กลุ่มเป้าหมาย

- พยาบาลที่ได้รับใบอนุญาตประกอบวิชาชีพการพยาบาลและการผดุงครรภ์ขั้นหนึ่ง
- มีประสบการณ์ในการดูแลผู้ป่วยทารกแรกเกิดระยะวิกฤต ไม่น้อยกว่า 2 ปี

## กำหนดการ

### วันที่ 9 มกราคม 2560

- 07.30 - 08.00 น. ลงทะเบียน
- 08.00 - 08.15 น. พิธีเปิดการอบรม  
โดย ผู้อำนวยการโรงพยาบาลรามาธิบดี  
รศ.นพ.สุรศักดิ์ ลิลาอุดมลิขิต
- 08.15 - 10.00 น. Respiratory Distress in Neonates  
โดย ผศ.พญ.อัญชลี ลิ้มรังสิกุล
- 10.00 - 10.15 น. อาหารว่าง
- 10.15 - 12.00 น. PPHN: Practice Essentials  
โดย รศ.นพ.สรายุทธ สุภาพรรณชาติ
- 12.00 - 13.00 น. รับประทานอาหารกลางวัน
- 13.00 - 14.30 น. Congenital Heart Disease  
โดย ผศ.พญ.อัญชลี ลิ้มรังสิกุล
- 14.30 - 14.45 น. อาหารว่าง
- 14.45 - 16.00 น. Nursing Assessment and Monitoring in NICU  
โดย พว.น้ำทิพย์ ทองสว่าง

### วันที่ 10 มกราคม 2560

- 08.00 - 09.00 น. BPD: prevention  
โดย ผศ.พญ.อัญชลี ลิ้มรังสิกุล
- 09.00 - 10.00 น. การตรวจวิเคราะห์แก๊สในเลือด  
โดย อ.พญ.บุรณี เสวตสุทธิพันธ์
- 10.00 - 10.15 น. อาหารว่าง
- 10.15 - 12.00 น. Invasive Mechanical Ventilation  
โดย อ.นพ.พฤหัส พงษ์มี
- 12.00 - 13.00 น. รับประทานอาหารกลางวัน
- 13.00 - 14.30 น. Newborn Screening  
โดย อ.พญ.บุรณี เสวตสุทธิพันธ์
- 14.30 - 14.45 น. อาหารว่าง
- 14.45 - 16.00 น. Non-Invasive Mechanical Ventilation  
โดย อ.พญ.ศศิวิมล สุนสวัสดิ์

### วันที่ 11 มกราคม 2560

- 08.00 - 09.00 น. Metabolic emergency  
โดย อ.พญ.ศศิวิมล สุนสวัสดิ์
- 09.00 - 10.00 น. Neonatal seizure  
โดย อ.พญ.ฉัตรฉาย เปรมพันธ์พงษ์
- 10.00 - 10.15 น. อาหารว่าง
- 10.15 - 12.00 น. Neonatal Hypoxic Ischemic Encephalopathy  
โดย อ.พญ.ฉัตรฉาย เปรมพันธ์พงษ์
- 12.00 - 13.00 น. รับประทานอาหารกลางวัน
- 13.00 - 14.00 น. Surgical Emergency in neonates  
โดย อ.พญ.ศนิ มลกุล
- 14.30 - 14.45 น. อาหารว่าง
- 14.45 - 16.00 น. Inborn error  
โดย อ.พญ.ทิพย์วิมล ทิมอรุณ

### วันที่ 12 มกราคม 2560

- 08.00 - 09.00 น. Neonatal transport  
โดย อ.นพ.ชญานันท์ต เรื่องกิจ
- 09.00 - 10.00 น. Hypotension: Detection & Management  
โดย อ.นพ.พฤหัส พงษ์มี
- 10.00 - 10.15 น. อาหารว่าง
- 10.15 - 12.00 น. Parenteral and Enteral Nutrition  
โดย รศ.นพ.ประชา นันทน์ถนอมิต
- 12.00 - 13.00 น. รับประทานอาหารกลางวัน
- 13.00 - 14.30 น. Nosocomial Infection: Prevention & control  
โดย รศ.นพ.ประชา นันทน์ถนอมิต
- 14.30 - 14.45 น. อาหารว่าง
- 15.00 - 16.00 น. Developmental Care and Pain Management in neonates  
โดย พว.พิชญภาภา พาเชื้อ

### วันที่ 13 มกราคม 2560 (workshop)

- 08.00 - 12.00 น. NRP 2015 (Newborn resuscitation program)
- 13.00 - 16.00 น. Thermoregulation management in delivery room and NICU