

การอบรมวิชาการเรื่อง

“Stroke care from theory to practice in 2015”

ใบลงทะเบียน

(กรุณาเขียนตัวบรรจง หรือ พิมพ์)

(น.ส. / นาง / นาย) ชื่อ.....

นามสกุล.....

เลขที่ใบประกอบโรคศิลป์(CME).....

เลขที่ใบประกอบโรคศิลป์(CNEU).....

ข้อจำกัดด้านอาหาร (อิสลาม / มังสวิรัติ / ปกติ) อื่นๆ.....

ที่ทำงาน.....

ที่อยู่ติดต่อได้สะดวก.....

เลขที่..... ถนน.....

แขวง..... เขต.....

จังหวัด..... รหัสไปรษณีย์.....

โทรศัพท์มือถือ.....

โทรสาร.....

E-mail.....

วิธีการชำระค่าลงทะเบียน

1) เงินสด ชำระเงินได้ที่งานบริการวิชาการ อาคารวิจัยและสวัสดิการ ชั้น 1 คณะแพทยศาสตร์ โรงพยาบาลรามาธิบดี

2) โอนฝาก บัญชี “เงินรายได้คณะแพทยศาสตร์ ร.พ.รามาธิบดี”

คณะแพทยศาสตร์โรงพยาบาลรามาธิบดี มหาวิทยาลัยมหิดล

DEPOSIT SLIP FOR FACULTY OF MEDICINE RAMATHIBODI

HOSPITAL, MAHIDOL UNIVERSITY บัญชีกระแสรายวัน ธนาคาร

ไทยพาณิชย์ สาขารามาธิบดี เลขที่บัญชี 026-3-04247-7 (สามารถดาวน์โหลด

ใบนำฝากสำหรับชำระค่าลงทะเบียนได้ที่ <http://academic.ra.mahidol.ac.th>)

3) ธนาคารดี สั่งจ่าย ปณ สามแสนใน 10400 ในนาม

“นางสาวณัฐรัตน์ จิรัชยาปกรณ์” งานบริการวิชาการ คณะแพทยศาสตร์

โรงพยาบาลรามาธิบดี 270 ถ.พระราม6 เขตราชเทวี กรุงเทพฯ 10400

4) เช็ค สั่งจ่ายในนาม “เงินรายได้คณะแพทยศาสตร์ ร.พ.รามาธิบดี”

[] เช็คธนาคาร.....

สาขา.....

ลงวันที่.....

5) ขอสงวนสิทธิ์ งดรับเช็คส่วนตัว และไม่คืนเงินค่าลงทะเบียน ไม่ว่ากรณีใดๆ

อัตราค่าลงทะเบียน

ก่อนวันที่ 15 มิถุนายน 58 ท่านละ 1,600 บาท

หลังวันที่ 15 มิถุนายน 58 ท่านละ 1,800 บาท

* เมื่อชำระค่าลงทะเบียนแล้วกรุณาหลักฐานการชำระเงิน
มาที่งานบริการวิชาการ Fax. 02-2012607

สอบถามรายละเอียดเพิ่มเติม

น.ส.รจนา บุญเลิศสกุล

งานบริการวิชาการ อาคารวิจัยและสวัสดิการ ชั้น 1

โทร. 02-201 2193, 02-201 1542 Fax.02-201 2607

ติดต่อที่พัก

1. โรงแรมแกรนด์ ทาวเวอร์อิน

สนใจติดต่อ คุณใจทิพย์ นิลโสภณ โทร. 081 - 334 - 1528

➢ ห้องพักเดี่ยว 1,100 บาท (รวมอาหารเช้า)

➢ ห้องพักคู่ 1,200 บาท (รวมอาหารเช้า)

2. โรงแรมเซ็นจูรี่ พาร์ค กรุงเทพฯ

สนใจติดต่อ คุณมณีรัตน์ โทร. 097 - 941 - 4916

➢ ห้องพักเดี่ยว 1,500 บาท (รวมอาหารเช้า)

➢ ห้องพักคู่ 1,800 บาท (รวมอาหารเช้า)

3. โรงแรมสุโกศล

สนใจติดต่อ คุณขวัญเรือน โทร. 081 - 823 - 0882

➢ ห้องพักเดี่ยว 2,600 บาท (รวมอาหารเช้า)

➢ ห้องพักคู่ 2,800 บาท (รวมอาหารเช้า)



คณะแพทยศาสตร์ โรงพยาบาลรามาธิบดี
การอบรมวิชาการเรื่อง

“Stroke care from theory to practice in 2015”

ลงทะเบียนออนไลน์

<http://academic.ra.mahidol.ac.th>

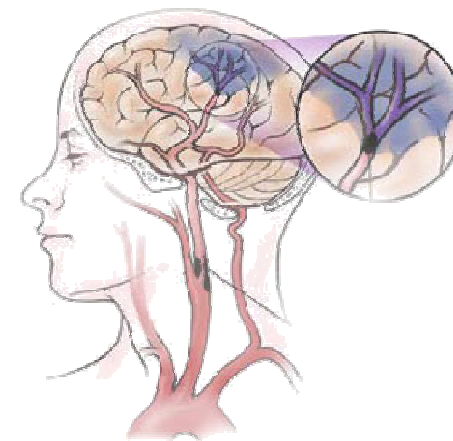

วันที่ 16-17 กรกฎาคม 2558

ณ ห้องประชุม 610 ชั้น 6 อาคารเรียนและปฏิบัติการรวม
ด้านการแพทย์และโรงเรียนพยาบาล
โรงพยาบาลรามาธิบดี มหาวิทยาลัยมหิดล

การอบรมวิชาการเรื่อง

“Stroke care from theory to practice in 2015”

หลักการและเหตุผล

สถานการณ์โรคหลอดเลือดสมองในประเทศไทย ผู้ป่วยที่รอดชีวิตส่วนใหญ่จะมีความพิการหลงเหลืออยู่ไม่มากนักน้อย เนื่องจากเนื้อสมองที่เสียหายไปจากภาวะเส้นเลือดในสมองที่ตีบตันหรือแตก ซึ่งความพิการที่หลงเหลืออยู่ส่งผลกระทบต่อตัวผู้ป่วยเองแล้วยังส่งผลกระทบต่อครอบครัวอีกด้วย ซึ่งหากผู้ป่วยได้รับการดูแลรักษาที่ถูกต้องรวดเร็วจะสามารถลดอัตราความพิการและลดจำนวนวันที่นอนโรงพยาบาลได้ ส่งผลให้ผู้ป่วยสามารถกลับไปใช้ชีวิตอยู่กับครอบครัวและสังคมได้อย่างมีความสุข ฝ่ายการพยาบาล โรงพยาบาลรามาริบัติได้ตระหนักถึงปัญหาดังกล่าว จึงได้จัดโครงการอบรมขึ้นเพื่อพัฒนาความรู้และศักยภาพในการดูแลผู้ป่วยโรคหลอดเลือดสมอง รวมทั้งการวางแผนจำหน่ายผู้ป่วยกลับบ้านได้อย่างเหมาะสม ทำให้สามารถดูแลผู้ป่วยโรคหลอดเลือดสมองได้อย่างมีประสิทธิภาพยิ่งขึ้น นำไปสู่การมีคุณภาพชีวิตของผู้ป่วยต่อไป

วัตถุประสงค์

1. มีความรู้ความเข้าใจ และได้พัฒนาทักษะการดูแลผู้ป่วยโรคหลอดเลือดสมอง
2. สามารถประเมินอาการและวิเคราะห์เพื่อให้การพยาบาลช่วยเหลือผู้ป่วยโรคหลอดเลือดสมองได้ทันทั่วทั้ง เพื่อลดภาวะแทรกซ้อนและความพิการ

กลุ่มเป้าหมาย

พยาบาลวิชาชีพและบุคลากรทางการแพทย์ที่เกี่ยวข้องกับการดูแลผู้ป่วยโรคหลอดเลือดสมอง จำนวน 100 คน

กำหนดการ

วันพฤหัสบดีที่ 16 กรกฎาคม 2558

- 7.45 - 8.00 น. ลงทะเบียน
- 8.00 - 8.15 น. พิธีเปิด
โดย ผู้อำนวยการ โรงพยาบาลรามาริบัติ
- 8.15-10.15 น. **Overview and update for stroke management**
โดย ศ.พญ.ศิษยา รัตนานกร
Stroke Score/ scale
โดย ศ.พญ.ศิษยา รัตนานกร
- 10.15 – 10.30 น. **Coffee Break**
- 10.30-11.15 น. **X-ray intervention**
โดย อ.นพ.เอกฉัตร ฉันทนาภัก
- 11.15 – 12.00 น. **Surgical intervention**
โดย ผศ.พญ.ปิยนุช พุทธระกูล
- 12.00 – 13.00 น. **Lunch**
- 13.00 – 14.00 น. **Pharmacological management in stroke patient**
โดย เกสัชกรชนรัตน์ สรวลเสน่ห์
- 14.00 – 14.15 น. **Coffee Break**
- 14.15 – 16.00 น. **Panel discussion: Nursing experience in Acute stroke unit**
โดย พว.พวงผกา ภิญโญ
พว.อุไร คำมาก
พว.วรรณรัตน์ เจริญรุ่งเรือง

กำหนดการ

วันศุกร์ที่ 17 กรกฎาคม 2558

- 8.30-9.30 น. **Psychiatric problem in stroke patient and family:How to approach**
โดย อ.ภาพันธุ์ ไทยพิสุทธิกุล
- 9.30-10.30 น. **Nutrition Issues in stroke patient**
โดย อ.นพ.กุลพงษ์ ชัยนาม
- 10.30-10.45 น. **Coffee Break**
- 10.45-12.00 น. **Management of post stroke patient : Nursing approach**
โดย พว.นลินรัตน์ ทองนิรันดร์
พว.นิชริมา เสรีวิชัยสวัสดิ์
- 12.00 – 13.00 น. **Lunch**
- 13.00 – 14.00 น. **Speech Therapy**
โดย อ.ดร.กัลยาณี มกรากิรมย์
- 14.00 - 15.30 น. **Rehabilitation in stroke patient**
โดย อ.วิยะดา ศักดิ์ศรี
- 15.30 - 15.45 น. **Coffee Break และปิดการประชุม**